



การไฟฟ้าส่วนภูมิภาค
PROVINCIAL ELECTRICITY AUTHORITY

Switching Deadline

10/09/67

วิญญูขอตัดไฟ

เลขที่ ก.๓.สค.(ปน) ๕๑๒๕ /๒๕๖๗
ชื่อผู้รับ นายพัทธนันท์ พิชิตสุวรรณชล
ชื่อผู้ส่ง นางสาวนภสมนต์ วิยาภรณ์

วันที่ - ๒ ก.ย. ๒๕๖๗
ตำแหน่ง .อก.ปน.(ก๓)
ตำแหน่ง .รจก.(ล).รักษาการแทน ผจก.ภฟส.สค.

ด้วยการไฟฟ้า...ภฟส.สค...จะขอตัดไฟเพื่อ เปลี่ยน ชุดก้านโยกพร้อมอุปกรณ์จับยึด ABS ๑๑๕ เควี KTB๒YS-๐๖ บริเวณ หน้าโรงแรมท้อปอิน คลองสีวา ตามแผนผังสังเขปแนบ จำนวน ๒ แผ่น ดังนี้

| ที่ | พิดเตอร์ | วัน/เดือน/ปี | ตั้งแต่เวลา | ถึงเวลา | ลักษณะงานที่ปฏิบัติ และบริเวณที่ปฏิบัติงาน | จาก | ถึง | ผู้ควบคุมงาน |
|-----|------------------|--------------|-------------|----------|---|--|------------------------------------|--|
| ๑ | ๑๑๕ KV KTB๒YS | ๑๑ ก.ย.๖๗ | ๐๙.๐๐ น. | ๑๕.๐๐ น. | เปลี่ยน ชุดก้านโยก พร้อมอุปกรณ์จับยึด ABS ๑๑๕ เควี KTB๒YS-๐๖ บริเวณ หน้าโรงแรมท้อปอิน คลองสีวา (เร่งด่วน) | Sec. KTB๒YS- ๐๔ ชอยเทพ กาญจนา | LBS KTB๒YS-๐๕ วิระสุวรรณ | นายจิรวุฒิ นุญพร้อม โทร.๐๘๖-๓๘๓๒๐๙๐ |
| ๒ | ๑๑๕ KV KTB๒YS | ๑๑ ก.ย.๖๗ | ๐๙.๐๐ น. | ๑๕.๐๐ น. | | Sec. KTB๒YS- ๐๔ ชอยเทพ กาญจนา | สถานีฯ สค.๗ | |

พื้นที่ที่มีผู้ใช้ไฟได้รับผลกระทบ(ไฟดับ)...ไม่มีผู้ใช้ไฟได้รับผลกระทบ.....น

ผู้ประสานงานการตัดไฟ ชื่อ...นายจิรวุฒิ นุญพร้อม...ตำแหน่ง... พชง.๖...โทร...๐๘๖-๓๘๓๒๐๙๐.....

พื้นที่ที่ขอตัดไฟปฏิบัติงานมีสายเคเบิลใยแก้วนำแสงของ กฟภ.(หากมีโอกาสชำรุด ผศส.กรส.(ก.๓) จะไปตรวจสอบก่อนปฏิบัติงาน)

๑. มีสายเคเบิลใยแก้วนำแสง ๑.๑ มีโอกาสชำรุด ๑.๒ ไม่มีโอกาสชำรุด
๒. ไม่มีสายเคเบิลใยแก้วนำแสง

ลงชื่อ.....

(นางสาวนภสมนต์ วิยาภรณ์)

ตำแหน่ง...รจก.(ล).รักษาการแทน ผจก.ภฟส.สค....

- ๒ ก.ย. ๒๕๖๗

สำหรับแผนกควบคุมการจ่ายไฟ (ผคฟ.) กฟภ.๓

เรียน อก.ปบ.(ก.๓)

ผคฟ. พิจารณาแล้วเห็นควร

- อนุมัติให้ดับไฟตามคำขอข้อ 1. พัดเตอร์ 2YB-01 จาก ห้องหม้อไอน้ำ ถึง โรง SossM
 ในวันที่ 11 กย 67 ตั้งแต่เวลา 09.00 น. ถึง 15.00 น. ตามใบสั่งทำสวิชชิงเลขที่ 1298/67
- อนุมัติให้ดับไฟตามคำขอข้อ 2. พัดเตอร์ 2YB-01 จาก ห้องหม้อไอน้ำ ถึง SMD
 ในวันที่ 11 กย 67 ตั้งแต่เวลา 09.00 น. ถึง 15.00 น. ตามใบสั่งทำสวิชชิงเลขที่
- อนุมัติให้ดับไฟตามคำขอข้อ พัดเตอร์ จาก ถึง
 ในวันที่ ตั้งแต่เวลา น. ถึง น. ตามใบสั่งทำสวิชชิงเลขที่
- อนุมัติให้ดับไฟตามคำขอข้อ พัดเตอร์ จาก ถึง
 ในวันที่ ตั้งแต่เวลา น. ถึง น. ตามใบสั่งทำสวิชชิงเลขที่
- อนุมัติให้ดับไฟตามคำขอข้อ พัดเตอร์ จาก ถึง
 ในวันที่ ตั้งแต่เวลา น. ถึง น. ตามใบสั่งทำสวิชชิงเลขที่

พนักงานศูนย์ฯ นาย รุ่งเรือง มีธรรมศักดิ์ ประสานงานการขอดับไฟกับ นายจิรวัฒน์ บุญพร้อม

(นายเลอพงศ์ แก่นจันทร์)
วคก.๓ แทน ผ.คฟ.

สำหรับผู้อนุมัติ

ที่ ก.๓ กปบ.(คฟ.)
เรียน ผจก. นพส. ลจ.

อนุมัติ และแจ้ง จป. เพื่อตรวจสอบความปลอดภัย
พร้อมทั้งลงข้อมูลแจ้งแผนดับไฟลงใน www.pea.co.th

ขั้นตอนการสวิชชิง 1 แผ่น
แผนผังแนบ 2 แผ่น

ผจพ. (.....) (สถานีฯ)
เพื่อทราบ และจัดพนักงานเข้าปฏิบัติงานร่วมกับศูนย์ฯ นครปฐม
ตั้งแต่วันที่ น. เป็นต้นไป จนกว่างานจะแล้วเสร็จ



(นายเลอพงศ์ แก่นจันทร์)
รท.ปบ.(ก3) ปฏิบัติงานแทน อก.ปบ.(ก3)

ใบสั่งทำสวิตชิง

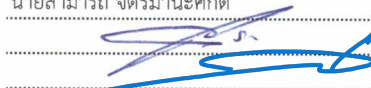
| | | | |
|------------------------|---|----------|---|
| 1. สถานที่ทำงาน | บริเวณหน้าโรงแรมท้อปอิน คลองสี่วา (ABS KTB2YS-06) | | |
| 2. กำหนดวันที่ทำงาน | 11 ก.ย. 67 | ระหว่าง | 09.00 น. ถึง 15.00 น. |
| 3. ผู้ขอทำงาน | กฟส.สค. | งานที่ทำ | เปลี่ยนชุดก้านโยก ABS ตามใบขอปฏิบัติงาน 1298/67 |
| 4. เตรียมการสวิตชิงโดย | นายสามารถ จิตรมานะศักดิ์ | | วันที่ 7 กันยายน 2567 |
| 5. ตรวจสอบสวิตชิงโดย |  | | วันที่ 7 กันยายน 2567 |
| 6. อนุมัติสวิตชิงโดย | | | วันที่ 7 กันยายน 2567 |
| 7. สั่งทำสวิตชิงโดย | 1. นายนครินทร์, นส.พิชชา, นายณัฐกาญจน์, นายสุธี, นายสามารถ 2. นายจิรวัดณ์, นายวิวัฒนา, นายพิชชา, นายวีรวิรัช, นายอมร 3. นายพีรภัทร, นส.สุภัชชา, นายขุนทอง, นายศักดิ์สิทธิ์, นายพนิต | | (กะ1 00.00 น. - 08.00 น.) (กะ2 08.00 น. - 16.00 น.) (กะ3 16.00 น. - 24.00 น.) |

| ที่ | รหัสอุปกรณ์ | สภาพอุปกรณ์ ปกติก่อน ดำเนินการ | ดำเนินการ | เวลา | ผู้ดำเนินการ | ผู้สั่งการ | หมายเหตุ |
|--|--|--------------------------------------|---------------------------|------|--------------|------------|--------------------|
| ตรวจสอบอุปกรณ์ป้องกันและอุปกรณ์ตัดตอนก่อนทำสวิตชิง | | | | | | | |
| ตรวจสอบเบรกเกอร์ SMC01YB-01, SMC03YB-01 จ่าย CLOSE LOOP อยู่ | | | | | | | |
| 1 | KTB02YB-01 | "ON" Auto Reclose | "OFF" Auto Reclose | | KTB | - | เบรกเกอร์ 115 เควี |
| 2 | SMG04YB-01 | "ON" Auto Reclose | "OFF" Auto Reclose | | SMG | - | เบรกเกอร์ 115 เควี |
| 3 | KTB02YS-04 | สับ | ปลด ล็อกกุญแจ | | สค. | Z | ขอยเทพกาญจนา |
| 4 | เมื่อพร้อมดับไฟเวลา 09.00 น. | | | | | | |
| 5 | SMG04YB-01 | สับ | ปลด | | SMG | - | เบรกเกอร์ 115 เควี |
| 6 | SMG04YS-02 | สับ | ปลด | | SMG | - | ใบมีด 115 เควี |
| 7 | SMG04YS-03 | สับ | ปลด | | SMG | - | ใบมีด 115 เควี |
| 8 | แจ้ง กฟส.สค.ทำการตรวจสอบ LBS KTB02YS-05 (วีระสุวรรณ) อยู่ตำแหน่ง OPEN "พร้อม ล็อกกุญแจ" | | | | | | |
| 9 | แจ้ง กฟส.สค.ทำการ Test ไฟ Short Ground จุด G1 | | | | | | |
| 10 | แจ้ง กฟส.สค.ทำการ Test ไฟ Short Ground จุด G2 | | | | | | |
| 11 | แจ้งพื้นที่ไฟดับให้ กฟส.สค.ทราบ | | | | | | |
| 12 | แจ้งให้ กฟส.สค.ทำการ Test ไฟ ตรวจสอบไฟดับเรียบร้อยทุกจุด พร้อมลงใน WE SAFE เรียบร้อยแล้ว | | | | | | |
| 13 | KTB02YB-01 | "OFF" Auto Reclose | "ON" Auto Reclose | | KTB | - | เบรกเกอร์ 115 เควี |
| 14 | แจ้งชุดปฏิบัติงานให้สามารถปฏิบัติงานได้ | | | | | | |
| ***สิ้นสุด Switching ช่วงเช้า*** | | | | | | | |
| 15 | เมื่อ กฟส.สค.แจ้งปฏิบัติงานแล้วเสร็จ | | | | | | |
| 16 | KTB02YB-01 | "ON" Auto Reclose | "OFF" Auto Reclose | | KTB | - | เบรกเกอร์ 115 เควี |
| 17 | แจ้ง กฟส.สค.ทำการปลด Short Ground จุด G1 | | | | | | |
| 18 | แจ้ง กฟส.สค.ทำการปลด Short Ground จุด G2 | | | | | | |
| 19 | เมื่อพร้อมจ่ายไฟกลับ | | | | | | |
| 20 | SMG04YS-02 | ปลด | สับ | | SMG | - | ใบมีด 115 เควี |
| 22 | SMG04YS-03 | ปลด | สับ | | SMG | - | ใบมีด 115 เควี |
| 21 | SMG04YB-01 | ปลด | สับ คง "OFF" Auto Reclose | | SMG | - | เบรกเกอร์ 115 เควี |
| 23 | KTB02YS-04 | ปลด ล็อกกุญแจ | สับ | | สค. | Z | ขอยเทพกาญจนา |
| 24 | KTB02YB-01 | "OFF" Auto Reclose | "ON" Auto Reclose | | KTB | - | เบรกเกอร์ 115 เควี |
| 25 | SMG04YB-01 | "OFF" Auto Reclose | "ON" Auto Reclose | | SMG | - | เบรกเกอร์ 115 เควี |
| ***สิ้นสุด Switching ทั้งหมดของ*** | | | | | | | |

สถานะการจ่ายไฟก่อนปฏิบัติงาน

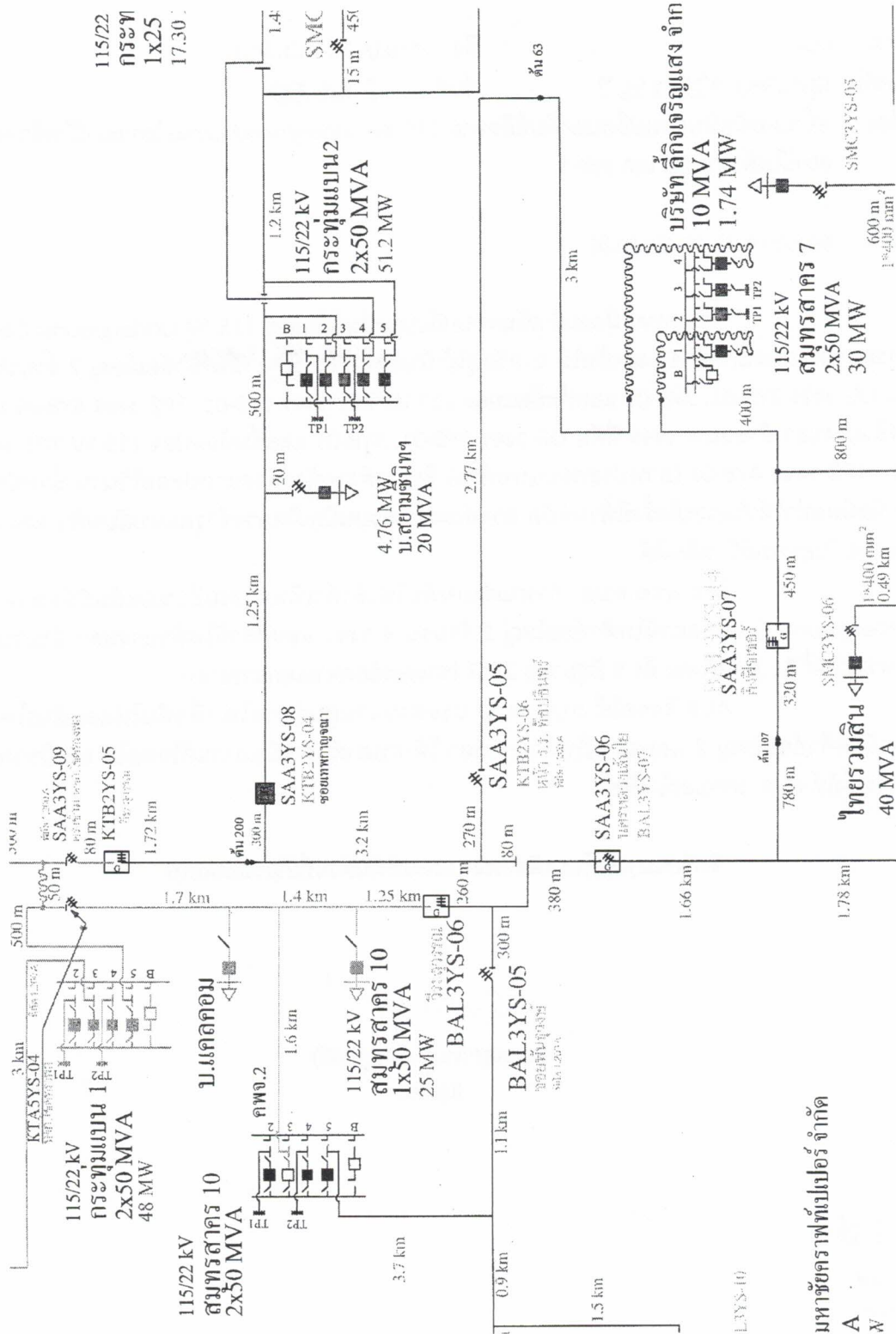

115/22
kV
1x25
17.30

มหาวิทยาลัยแม่โจ้ จั๊กกั๊ด

A
N

สถานการณ์การจ่ายไฟตอนนปฏิบัติงาน

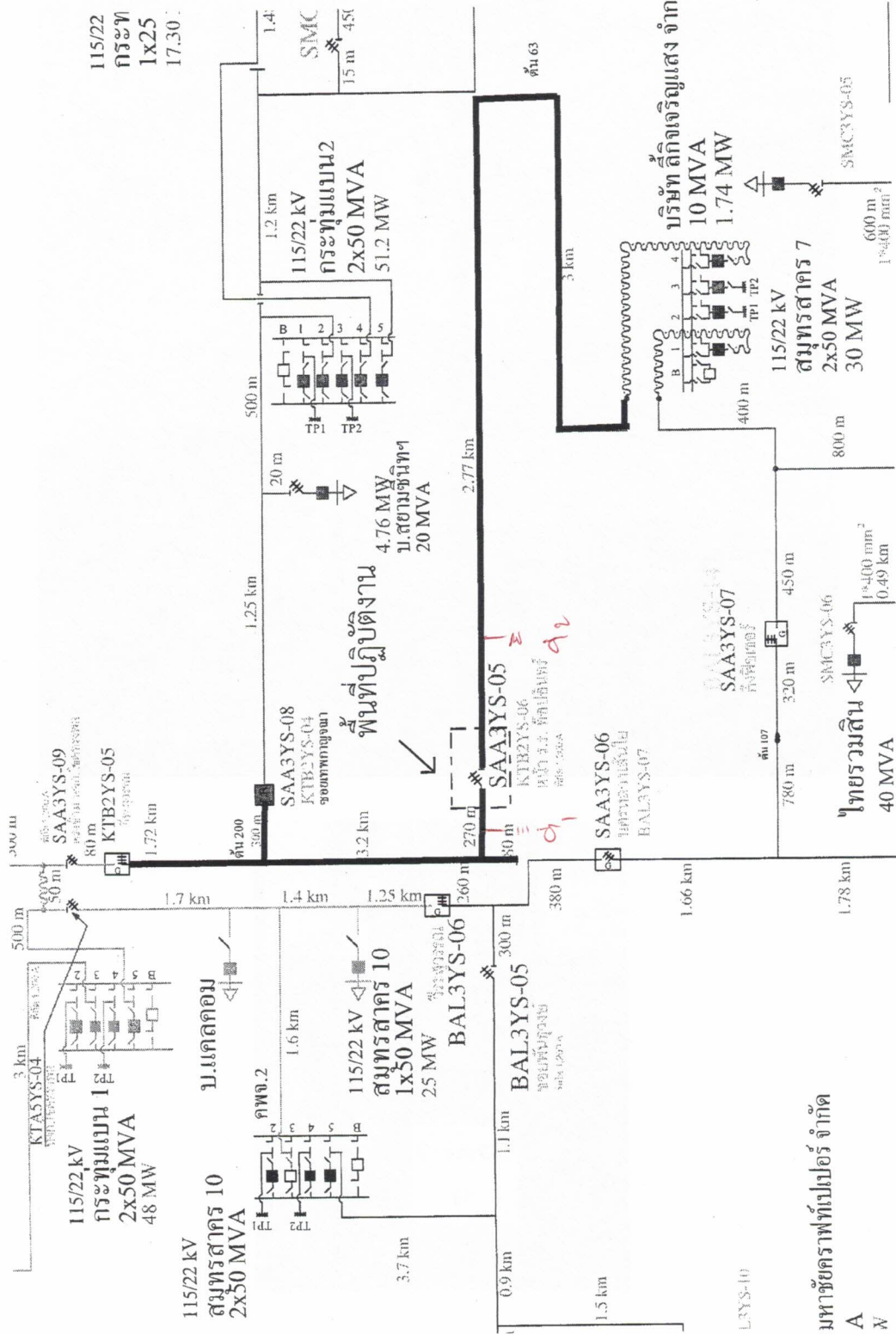

มหาชัยตราฟิเพปเปอร์ จำกัด
 A
 N